GMINA DRAWNO

STUDIUM UWARUNKOWAŃ I KIERUNKÓW ZAGOSPODAROWANIA PRZESTRZENNEGO

KIERUNKI

SKALA 1:10000

N

1 0 1 2 3 4 km

M&R BIURO PROJEKTÓW MIELOCH SP. Z O. O.

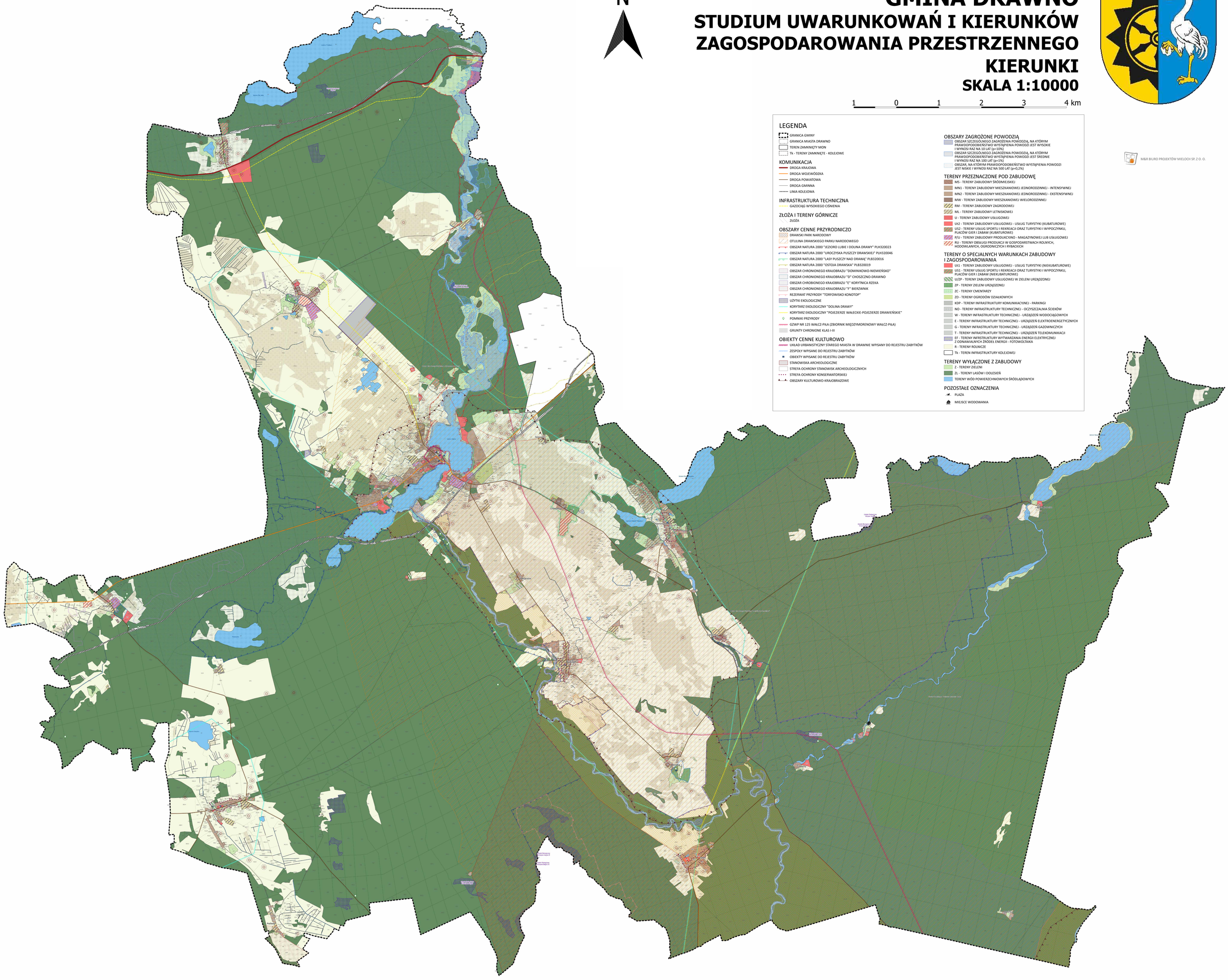

LEGENDA

- GRANICA GMINY
- GRANICA MIASTA DRAWNO
- TEREN ZAMKNIĘTY MON
- Tk - TERENY ZAMKNIĘTE - KOLEJOWE

KOMUNIKACJA

- DROGA KRAJOWA
- DROGA WOJEWÓDZKA
- DROGA POWIATOWA
- DROGA GMINNA
- LINIA KOLEJOWA

INFRASTRUKTURA TECHNICZNA

- GAZOCIĄG WYSOKIEGO CIŚNIENIA

ZŁOŻA I TERENY GÓRNICZE

- ZŁOŻA

OBSZARY CENNE PRZYRODNICZO

- DRAWSKI PARK NARODOWY
- OTULINA DRAWSKIEGO PARKU NARODOWEGO
- OBSZAR NATURA 2000 "JEZIORO LUBIE I DOLINA DRAWY" PLH320023
- OBSZAR NATURA 2000 "UROCZYSKA PUSZCZY DRAWSKIEJ" PLH320046
- OBSZAR NATURA 2000 "LASY PUSZCZY NAD DRAWĄ" PLB320016
- OBSZAR NATURA 2000 "OSTOJA DRAWSKA" PLB320019
- OBSZAR CHRONIONEGO KRAJOBRAZU "DOMINIKOWO-NIEMIEŃSKO"
- OBSZAR CHRONIONEGO KRAJOBRAZU "D" CHOSZCZNO-DRAWNO
- OBSZAR CHROBIONEGO KRAJOBRAZU "E" KORYTNICA RZEKA
- OBSZAR CHRONIONEGO KRAJOBRAZU "F" BIERZWNIK
- REZERWAT PRZYRODY "TORFOWISKO KONOTOP"
- UŻYTKI EKOLOGICZNE
- KORYTARZ EKOLOGICZNY "DOLINA DRAWY"
- KORYTARZ EKOLOGICZNY "POJEZIERZE WAŁECKIE-POJEZIERZE DRAWIEŃSKIE"
- POMNIKI PRZYRODY
- GZWP NR 125 WAŁCZ-PIŁA (ZBIORNIK MIĘDZYMORENOWY WAŁCZ-PIŁA)
- GRUNTY CHRONIONE KLAS I-III

OBIEKTY CENNE KULTUROWO

- UKŁAD URBANISTYCZNY STAREGO MIASTA W DRAWNIE WPISANY DO REJESTRU ZABYTKÓW
- ZESPOŁY WPISANE DO REJESTRU ZABYTKÓW
- OBIEKTY WPISANE DO REJESTRU ZABYTKÓW
- STANOWISKA ARCHEOLOGICZNE
- STREFA OCHRONY STANOWISK ARCHEOLOGICZNYCH
- STREFA OCHRONY KONSERWATORSKIEJ
- OBSZARY KULTUROWO-KRAJOBRAZOWE

OBSZARY ZAGROŻONE POWODZIĄ

- OBSZAR SZCZEGÓLNEGO ZAGROŻENIA POWODZIĄ, NA KTÓRYM PRAWDOPODOBIEŃSTWO WYSTĄPIENIA POWODZI JEST WYSOKIE I WYNOSI RAZ NA 10 LAT (p=10%)
- OBSZAR SZCZEGÓLNEGO ZAGROŻENIA POWODZIĄ, NA KTÓRYM PRAWDOPODOBIEŃSTWO WYSTĄPIENIA POWODZI JEST ŚREDNIE I WYNOSI RAZ NA 100 LAT (p=1%)
- OBSZAR, NA KTÓRYM PRAWDOPODOBIEŃSTWO WYSTĄPIENIA POWODZI JEST NISKIE I WYNOSI RAZ NA 500 LAT (p=0,2%)

TEREN PRZEZNACZONE POD ZABUDOWĘ

- MS - TERENY ZABUDOWY ŚRÓDMIEJSKIEJ
- MN1 - TERENY ZABUDOWY MIESZKANIOWEJ JEDNORODZINNEJ - INTENSYWNEJ
- MN2 - TERENY ZABUDOWY MIESZKANIOWEJ JEDNORODZINNEJ - EKSTENSYWNEJ
- MW - TERENY ZABUDOWY MIESZKANIOWEJ WIELORODZINNEJ
- RM - TERENY ZABUDOWY ZAGRODOWEJ
- ML - TERENY ZABUDOWY LETNISKOWEJ
- U - TERENY ZABUDOWY USŁUGOWEJ
- Ut2 - TERENY ZABUDOWY USŁUGOWEJ - USŁUG TURYSTYKI (KUBATUROWE)
- US2 - TERENY USŁUG SPORTU I REKREACJI ORAZ TURYSTYKI I WYPOCZYNKU, PLACÓW GIER I ZABAW (KUBATUROWE)
- P/U - TERENY ZABUDOWY PRODUKCYJNO - MAGAZYNOWEJ LUB USŁUGOWEJ
- RU - TERENY OBSŁUGI PRODUKCJI W GOSPODARSTWACH ROLNYCH, HODOWLANYCH, OGRODNICZYCH I RYBACKICH

TEREN O SPECJALNYCH WARUNKACH ZABUDOWY I ZAGOSPODAROWANIA

- Ut1 - TERENY ZABUDOWY USŁUGOWEJ - USŁUG TURYSTYKI (NIEKUBATUROWE)
- US1 - TERENY USŁUG SPORTU I REKREACJI ORAZ TURYSTYKI I WYPOCZYNKU, PLACÓW GIER I ZABAW (NIEKUBATUROWE)
- U/ZP - TERENY ZABUDOWY USŁUGOWEJ W ZIELENI URZĄDZONEJ
- ZP - TERENY ZIELENI URZĄDZONEJ
- ZC - TERENY CMENTARZY
- ZD - TERENY OGRODÓW DZIAŁKOWYCH
- KDP - TERENY INFRASTRUKTURY KOMUNIKACYJNEJ - PARKINGI
- NO - TERENY INFRASTRUKTURY TECHNICZNEJ - OCZYSZCZALNIA ŚCIEKÓW
- W - TERENY INFRASTRUKTURY TECHNICZNEJ - URZĄDZEŃ WODOCIĄGOWYCH
- E - TERENY INFRASTRUKTURY TECHNICZNEJ - URZĄDZEŃ ELEKTROENERGETYCZNYCH
- G - TERENY INFRASTRUKTURY TECHNICZNEJ - URZĄDZEŃ GAZOWNICZYCH
- T - TERENY INFRASTRUKTURY TECHNICZNEJ - URZĄDZEŃ TELEKOMUNIKACJI
- EF - TERENY INFRSTRUKTURY WYTWARZANIA ENERGII ELEKTRYCZNEJ Z ODNAWIALNYCH ŹRÓDEŁ ENERGII - FOTOWOLTAIKA
- R - TERENY ROLNICZE
- Tk - TEREN INFRASTRUKTURY KOLEJOWEJ

TERENY WYŁĄCZONE Z ZABUDOWY

- Z - TERENY ZIELENI
- ZL - TERENY LASÓW I DOLESIEŃ
- TERENY WÓD POWIERZCHNIOWYCH ŚRÓDLĄDOWYCH

POZOSTAŁE OZNACZENIA

- PLAŻA
- MIEJSCE WODOWANIA